PRIMER NOVE UREDITVE

OBSTOJEČE STANJE

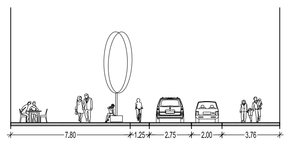

P 1

PLOČNIK S KLOPJO IN GOSTINSKIM VRTOM

KOLESARSKA STEZA

VOZIŠČE - ENOSMERNO

PARKIRNA MESTA

PLOČNIK

PRIMERI NOVE UREDITVE (KLOP ENZI, KLOPI ESCOFET: LONGO,GODOT, MORELL)

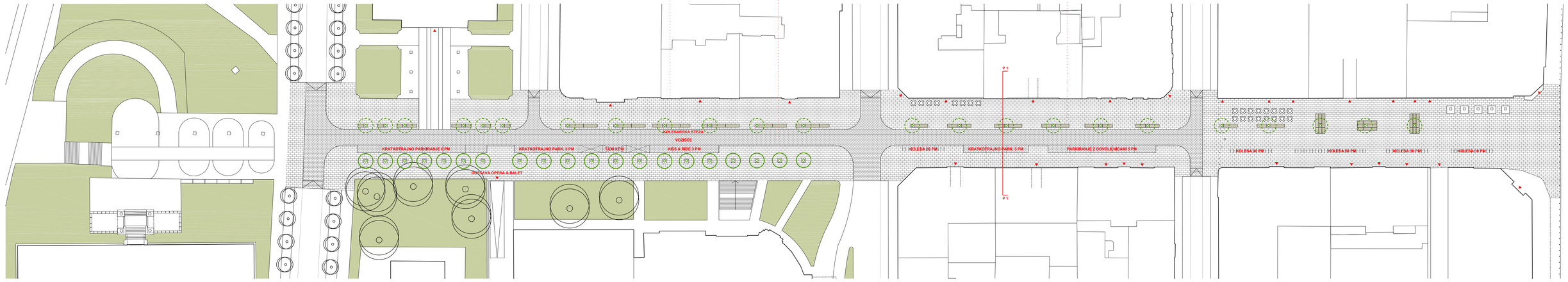

kombinat.

kombinat arhitekti, projektiranje d.o.o., rimska cesta 22, 1000 ljubljana
t. +386 (0)590 19 080 f. +386 (0)590 19 081 e. info@kombinat-arhitekti.si

naročnik	MESTNA OBČINA LJUBLJANA, Mestni trg 1, 1000 Ljubljana
objekt	**UREDITEV ULIC S PRIORITETNO OBRAVNAVO PEŠCEV OB KORIDORJU DUNAJSKA - SLOVENSKA - BARJANSKA V SKLOPU EU PROJEKTA CIVITAS ELAN**
vrsta projekta	IDEJNA ZASNOVA
številka projekta	30/08
avtor(ji)	**kombinat. & prostorož** Maša Cvetko u.d.i.a., Ana Grk u.d.i.a., Blaž Kandus u.d.i.a., Alenka Korenjak u.d.i.a., Tina Rugelj u.d.i.a.
ime risbe	**UREDITEV CANKARJEVE CESTE**
merilo	1:500
datum	marec 2009